

Plan de amplasament si delimitare a bunului imobil

Scara 1:1000

Nr. cadastral:	Suprafata masurata(mp):	Adresa imobilului
72495	1691	Intravilan sat Stanilesti, com. Stanilesti, jud. Vaslui, T23,P1234,1235,1236
Cartea funciara nr:	F2495	UAT Stanilesti

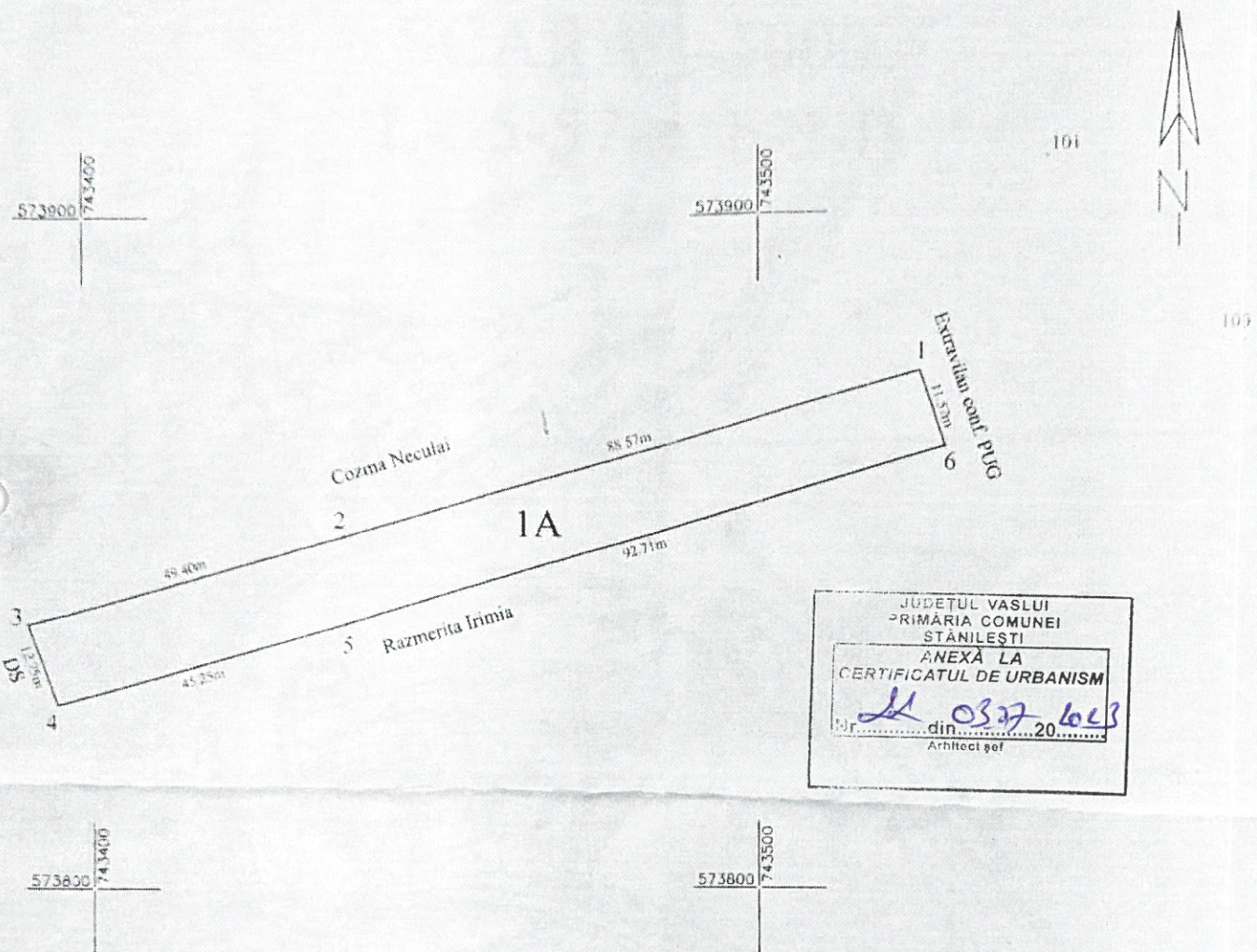

JUDETUL VASLUI
PRIMĂRIA COMUNEI
STĂNILEȘTI
ANEXĂ LA
CERTIFICATUL DE URBANISM
din 11.03.2013
Arhitect șef

Imobil in suprafata totala de 2020 mp din care 1691 mp intravilan si 329 mp extravilan conf. PUG pentru care s-au intocmit 2 documentatii cadastrale S1= 1691mp , S2= 329 mp

INVENTAR DE COORDONATE			A. DATE REFERITOARE LA TEREN				
Sistem de proiectie Stereo 1970			Nr. parcela	Categorie de folosinta	Suprafata (mp)	Valoare impozitare (lei)	Mentiuни
Pct.	X(m)	Y(m)	1	A	1691		Teren ingradit cu gard din plasa
1	573876.940	743523.639					
2	573852.999	743438.369					
3	573839.945	743390.720					
4	573827.842	743394.741					
5	573839.943	743438.348					
6	573865.974	743527.326					
			Total		1691		
B. DATE REFERITOARE LA CONSTRUCTII							
			Cod constructie	Supr. constr. la sol (mp)	Valoare impozitare (lei)	Mentiuни	
						03. APR. 2013	
			Total				

Intocmit,
ING. POPA MARIUS GABRIEL
Data: 11.03.2013

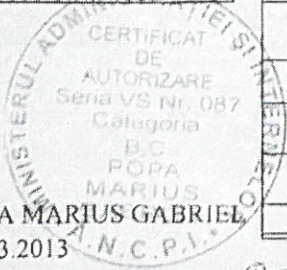

Parafa
Semnatura si data
Stampila BCPI
INGINER IACOBESCU DRAGOȘ CONSTANTIN
Consilier

Suprafata totala masurata(mp): 1691
Suprafata din act (mp):

Se confirma suprafata din masuratori si introducerea imobilului in baza de date

PLAN DE INCADRARE IN ZONA

SCARA 1:5000

L-35-57-A-b-3-II



C A P Săniștești 195

JUDEȚUL VASLUI
PRIMĂRIA COMUNEI
SĂNILEȘTI
ANEXĂ LA
CERTIFICATUL DE URBANISM
22 din 17.05.07
Arhitect gel

Artă în Muzeu

CERTIFICAT DE AUTORIZARE
Seria VS Nr. 087
Categoric
BC POPA
MARIUS
GABRIEL
A.N.C. I.



©COPYRIGHT! Acest proiect este proprietatea intelectuală a societății S.C. DECO PROIECTARE SRL. Instruirea, multiplicarea sau folosirea cu altă destinație decât cea prevăzută în contract a planșelor sau materialelor aferente intra sub incidența legii dreptului de autor.



JUDEȚUL VASLUI

 ZONA STUDIATA
 comuna Stănilești, sat Stănilești, județul Vaslui, nr. C.F. 72495

JUDEȚUL VASLUI
 PRIMĂRIA COMUNEI
 STĂNILEȘTI
 ANEXA LA
 CERTIFICATUL DE URBANISM
 din 03.07.2023
 Arhitect șef

Verificator	Nume/Prenume	Semnatura	Cerinta	Referat / Expertiza nr. / data	
 S.C. DECO PROIECTARE S.R.L. <small>Str. Stefan cel Mare, Nr.272, Vaslui J37/467/2019 CUI: 41052759 E-mail: bogdan.3690@gmail.com Tel: 0743 789 831</small>			Scara 1:1000	Beneficiar:	OANCEA IONUȚ ȘI OANCEA ANDREIA
				Adresa:	str. Sfântu Gheorghe, nr.2, bl.18, sc.A, et.2, ap.11, Municipiul Huși, Județul Vaslui
SPECIFICATIE	NUME		Data 2023	Titlu proiect:	CONSTRUIRE LOCUINȚĂ PARTER
SEF PROIECT	ing. Bogdan Popa			Amplasament:	sat Stănilești, comuna Stănilești, județul Vaslui, N.C.72495
PROIECTAT	ing. Bogdan Popa			Titlu planșă:	PLAN
DESENAT	ing. Bogdan Popa				INCADRARE IN ZONA
				Proiect nr. 55/2023	Faza D.T.A.C.
					Planșă A-01

CORP C1 - LOCUINTA PARTER PROPUSA		
Aria construita	Aria desfasurata	Aria utila
118,57 mp	118,57 mp	86,16 mp

POT propus	CUT propus	H streasina	H coama
7.01%	0,1	2,80 m	5,45 m

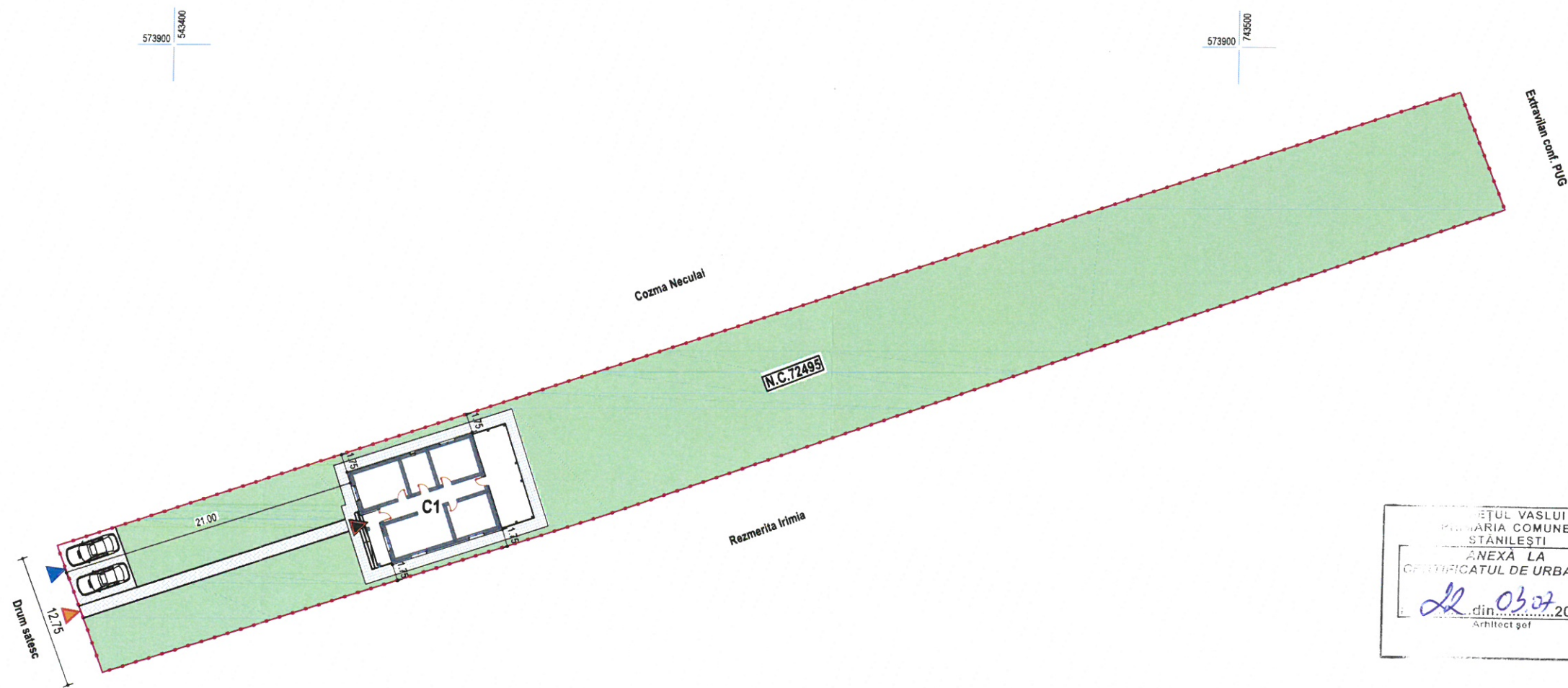

JUDEȚUL VASLUI
 PRIMĂRIA COMUNEI STĂNILEȘTI
 ANEXĂ LA
 CERTIFICATUL DE URBANISM
 din 03.07.2022
 Arhitect gsf

LEGENDA

- C1 Corp cladire propusa Parter
- Trotuar perimetral
- Alei pietonale
- Spatiu parcare
- Spatii verzi, gazon si arbusti ornamentali
- Limita proprietate
- Acces pietonal
- Acces auto
- Acces principal locuinta

S teren = 1 691 mp, determinati topometric

Amplasamentul constructiei proiectate se afla in zona de seismicitate a carei valoare de vârf a acceleratiei terenului pentru proiectare este $a_g=0.25g$ si perioada de colt $T_C=0.7s$, conform prevederilor normativului P100-1/2013 - cod de proiectare seismica - Partea 1

Clasa de importanta a constructiei - IV
 Categoria de importanta: D
 Nivel de stabilitata la foc: II

Verificator	Nume/Prenume	Semnatura	Cerinta	Referat / Expertiza nr. / data
 DECO	S.C.DECO PROIECTARE S.R.L. <small>Str. Stefan cel Mare, Nr.272, Vaslui J37/467/2019 CUI: 41052759 E-mail: bogdan.3690@gmail.com Tel: 0743 789 831</small>			Beneficiar: OANCEA IONUȚ ȘI OANCEA ANDREIA Adresa: atr.Șfântu Gheorghe, nr.2, bl.18, sc.A, et.2, ap.11, Municipiul Huși, Județul Vaslui Titlu proiect: CONSTRUIRE LOCUINȚĂ PARTER Amplasament: sat Stănilești, comuna Stănilești, județul Vaslui, N.C.72495 Titlu plansa: PLAN DE SITUATIE PROPUS
	SPECIFICATIE SEF PROIECT PROIECTAT DESENAT	NUME ing. Bogdan Popa ing. Bogdan Popa ing. Bogdan Popa	SEMNATURA 	Scara 1:500 Data 2023